

Domeniul: Forța de muncă

## ÎN LUNA IULIE 2022, ÎN JUDEȚUL IALOMIȚA:

- **EFFECTIVUL SALARIAȚILOR A CRESCUT CU 2,6% FAȚĂ DE LUNA IULIE 2021**
  - **CÂȘTIGUL SALARIAL MEDIU NOMINAL NET A FOST DE 3123 LEI, ÎN CREȘTERE CU 14,2% FAȚĂ DE LUNA IULIE 2021.**
- **Efectivul salariaților** din județul Ialomița la sfârșitul lunii iulie 2022 a fost de 48238 persoane, în creștere cu 0,2% față de luna iunie 2022 și cu 2,6% față de luna iulie 2021.

### Evoluția efectivului salariaților în perioada iulie 2021 – iulie 2022

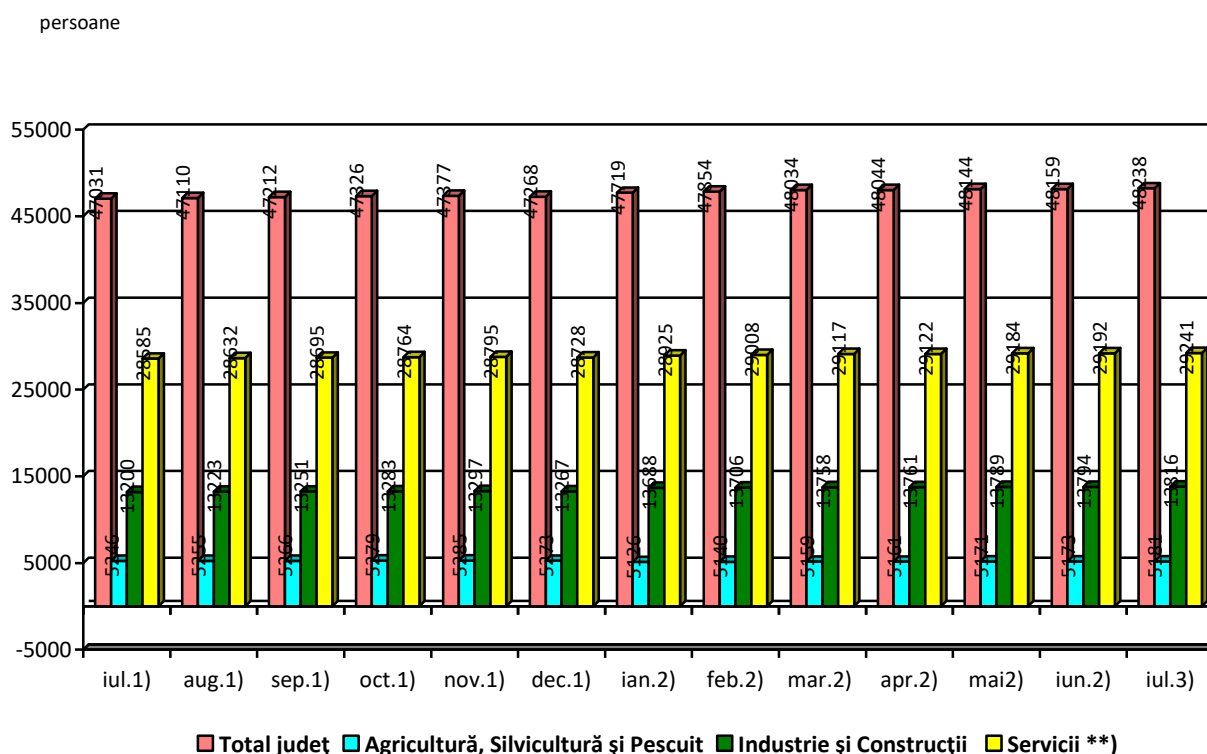

**Nota 1:** Sectoarele de activitate sunt definite conform clasificării activităților din economia națională CAEN Rev.2.

<sup>1)</sup> Date reestimate. Datele pentru perioada ianuarie-iunie 2021 au fost reestimate pe baza rezultatelor cercetării statistice lunare asupra câștigurilor salariale, completate cu informațiile existente în Registrul Statistic al Întreprinderilor pentru întreprinderile cu 1-3 salariați și au fost repartizate pe județe și sectoare de activitate conform distribuției obținute din cercetarea statistică anuală asupra costului forței de muncă din anul 2020.

<sup>2)</sup> Începând cu luna iulie 2021, datele au fost estimate pe baza rezultatelor cercetării statistice lunare asupra câștigurilor salariale, completate cu informațiile existente în Registrul Statistic al Întreprinderilor pentru întreprinderile cu 1-3 salariați și au fost repartizate pe județe și sectoare de activitate conform distribuției obținute din cercetarea statistică anuală asupra costului forței de muncă din anul 2020.

- **Câștigul salarial mediu nominal brut** în județul Ialomița, în luna iulie 2022 a fost de 4831 lei, în creștere față de iulie 2021 cu 9,1%.
- **Câștigul salarial mediu nominal net** a fost în luna iulie 2022 de 3123 lei, în creștere cu 14,2% față de luna iulie 2021. Valorile cele mai mari ale câștigului salarial mediu nominal net s-au înregistrat în agricultură, silvicultură și pescuit (3673 lei), iar cele mai mici în industrie și construcții (2962 lei) și servicii (3118 lei).
- **Indicele câștigului salarial real<sup>1</sup>** a fost de 97,46% pentru luna iulie 2022 față de luna iunie 2022.

### Evoluția indicilor prețurilor de consum și a indicilor câștigurilor salariale medii nete, în perioada iulie 2021 – iulie 2022

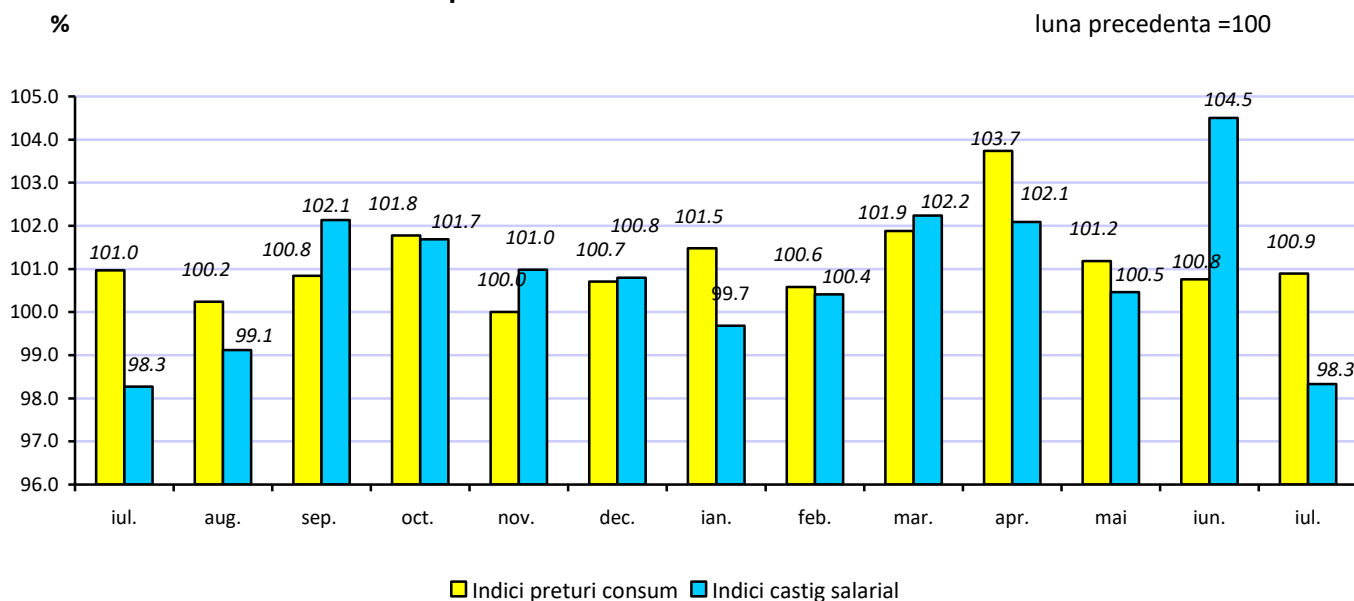

- **Numărul șomerilor** înregistrați la sfârșitul lunii iulie 2022 era de 3411 persoane, cu 780 persoane mai puține față de luna iulie 2021.
- **Rata șomajului** înregistrată în luna iulie 2022 a fost de 3,7% în raport cu populația activă civilă, situată sub cea înregistrat la nivel național (2,6%).

### Evoluția ratei șomajului în perioada iulie 2021 – iulie 2022

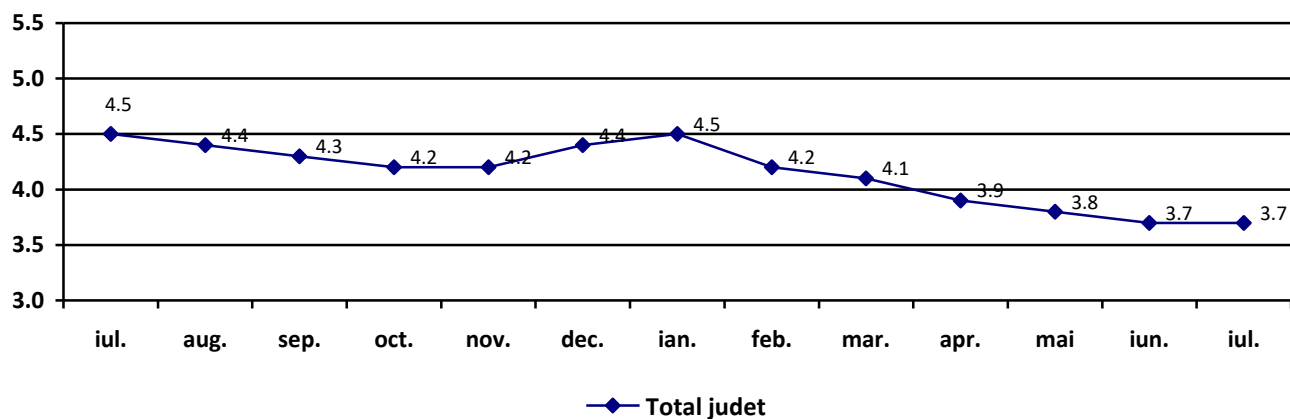

<sup>1</sup> Calculat ca raport între indicele câștigului salarial nominal net și indicele prețurilor de consum