

Domeniul: Forța de muncă

ÎN LUNA IANUARIE 2025, ÎN JUDEȚUL IALOMIȚA:

- **EFFECTIVUL SALARIAȚILOR A CRESCUT CU 1,3% FAȚĂ DE LUNA IANUARIE 2024**
- **CÂȘTIGUL SALARIAL MEDIU NOMINAL NET A FOST DE 4437 LEI, ÎN SCĂDERE CU 8,4% FAȚĂ DE LUNA IANUARIE 2024.**

- **Efectivul salariaților** din județul Ialomița la sfârșitul lunii ianuarie 2025 a fost de 49460 persoane, în creștere cu 0,7% față de luna decembrie 2024 și în creștere cu 1,3% față de luna ianuarie 2024.

Evoluția efectivului salariaților în perioada ianuarie 2024 – ianuarie 2025

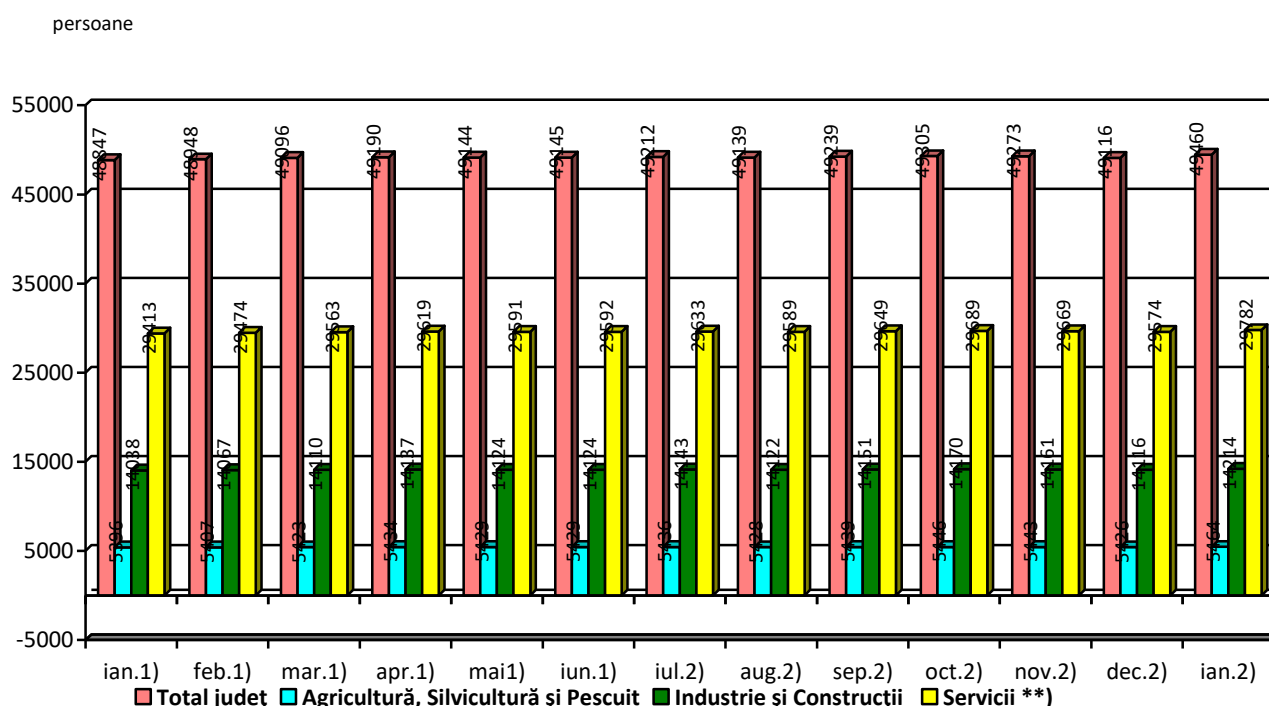

^{*)} Date operative

^{**)} Exclusiv forțele armate și personalul asimilat (Ministerul Apărării Naționale, Ministerul Afacerilor Interne, Serviciul Român de Informații etc.); începând cu luna septembrie

2017, inclusiv datele aferente totalității salariaților încadrați la birourile parlamentare din circumscripțiile electorale și plătiți din sume forfetare.

Notă: Sectoarele de activitate sunt definite conform clasificării activităților din economia națională CAEN Rev. 2.

¹⁾ Date reestimate. Datele pentru perioada ianuarie-iunie 2023 au fost reestimate pe baza rezultatelor cercetării statistice lunare asupra câștigurilor salariale, completate cu informațiile existente în Registrul Statistic al Întreprinderilor pentru întreprinderile cu 1-3 salariați și au fost repartizate pe județe și sectoare de activitate conform distribuției obținute din cercetarea statistică anuală asupra costului forței de muncă din anul 2022.

²⁾ Începând cu luna iulie 2023, datele au fost estimate pe baza rezultatelor cercetării statistice lunare asupra câștigurilor salariale, completate cu informațiile existente în Registrul Statistic al Întreprinderilor pentru întreprinderile cu 1-3 salariați și au fost repartizate pe județe și sectoare de activitate conform distribuției obținute din cercetarea statistică anuală asupra costului forței de muncă din anul 2022.

- **Câștigul salarial mediu nominal brut** în județul Ialomița, în luna ianuarie 2025 a fost de 7434 lei, în creștere față de ianuarie 2024 cu 12,3%.
- **Câștigul salarial mediu nominal net** a fost în luna ianuarie 2025 de 4437 lei, în creștere cu 8,4% față de luna ianuarie 2024. Valorile cele mai mari ale câștigului salarial mediu nominal net s-au înregistrat în servicii (4780 lei) și industrie și construcții (4315 lei) iar cele mai mici în agricultură, silvicultură și pescuit (3624 lei).
- **Indicele câștigului salarial real¹** a fost de 90,3% pentru luna ianuarie 2025 față de luna decembrie 2024.

Evoluția indicilor prețurilor de consum și a indicilor câștigurilor salariale medii nete, în perioada ianuarie 2023 – ianuarie 2024

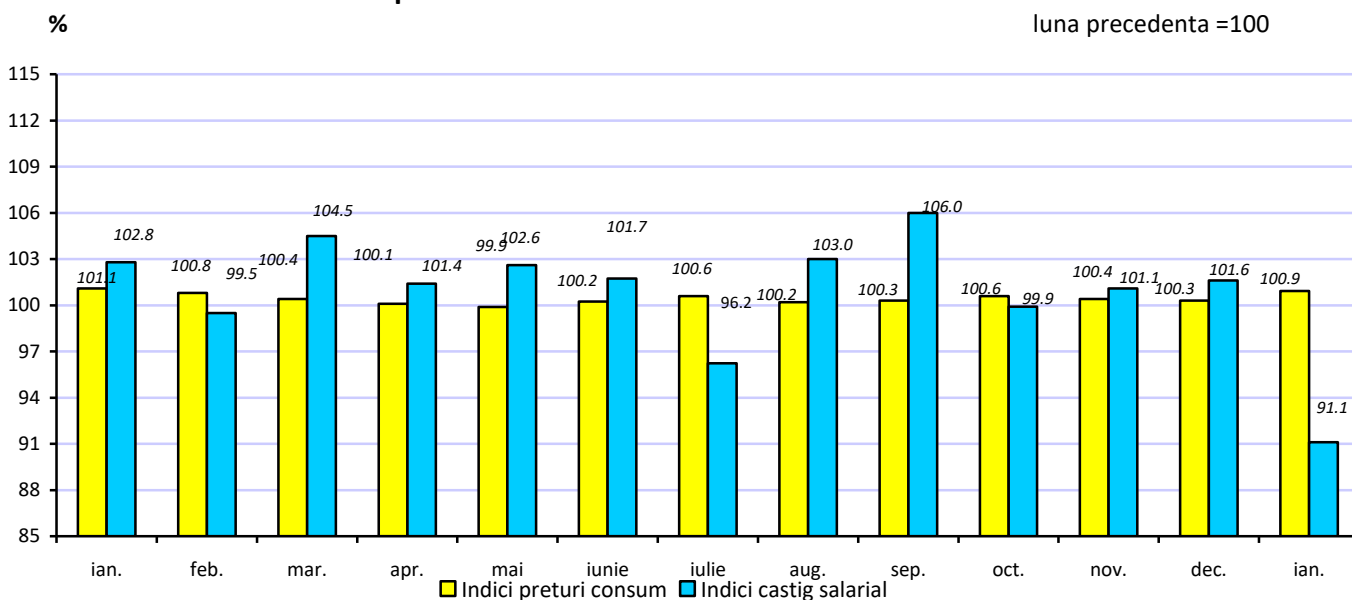

- **Numărul șomerilor** înregistrați la sfârșitul lunii ianuarie 2025 era de 4815 persoane, cu 749 persoane mai multe față de luna ianuarie 2024.
- **Rata șomajului** înregistrată în luna ianuarie 2025 a fost de 6,1 % în raport cu populația activă civilă, situată peste cea înregistrată la nivel național (3,4%).

Evoluția ratei șomajului în perioada ianuarie 2024 – ianuarie 2025

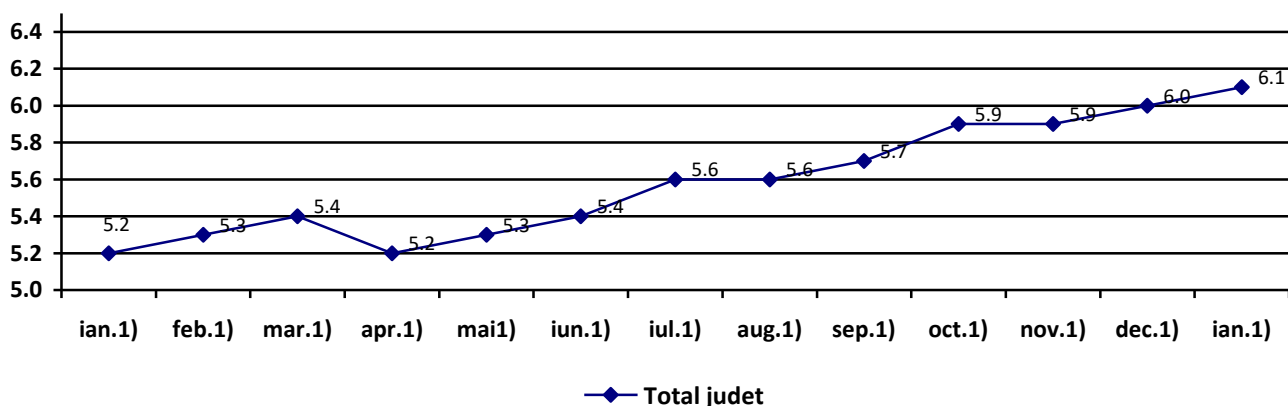

Sursa de date: Agenția Națională pentru Ocuparea Forței de Muncă

¹⁾ Date definitive calculate cu populația activă civilă la 1 ianuarie 2024.

¹ Calculat ca raport între indicele câștigului salarial nominal net și indicele prețurilor de consum